



*Brown Swiss*

# Bundes jungzüchterschau

04. November | Unterthingau

# 2023



# Werde dein eigener Fütterungsexperte!



## Für die Gesundheit und Wirtschaftlichkeit deiner Herde

- » Die Fütterung deiner Milchviehherde ist aufwendig und bringt nicht die gewünschte Milchmenge?
- » Deine Ration ist kompliziert aufgebaut und du bist unsicher, ob das so sein muss?
- » Du möchtest die Tiergesundheit deiner Herde selbst beeinflussen können?

Bewirb dich jetzt auf ein kostenloses Strategiegelgespräch unter:

[www.kuehe-gesund-fuettern.de](http://www.kuehe-gesund-fuettern.de)



oder scanne  
den QR Code!



#kuehehabenimmerrecht

**Herzlich Willkommen**  
**zur**  
**Brown-Swiss Bundesjungzüchterschau 2023**



**Programm am Samstag, den 04.11.2023**

- 18.00 Uhr Typwettbewerb & Showmanship Jungkühe (1. Laktation)
  - 20.00 Uhr Typwettbewerb & Showmanship Mehrkalbskühe (2./3. Laktation)
  - 20.45 Uhr Typwettbewerb & Showmanship Mehrkalbskühe (4./5. Laktation)
  - 21.30 Uhr Tombola, Championwahl + Showmanshipsieger
- Im Anschluss Jungzüchterparty im Ring

**Preisrichter Kühe**

Matthias Fankhauser

**Preisrichterin Showmanships**

Karoline Strauß

**Schauverantwortliche**

Felix Leimgruber & Sebastian Dorn



**Fachliche und logistische Unterstützung**

ProRind, Kemptener Str. 46, 87647 Unterthingau

Die Allgäuer Jungzüchtergemeinschaft und die Braunviehjungzüchter Baden-Württemberg bedanken sich für Ihren Besuch und wünschen der Schau einen guten Verlauf. Bilder zur Schau finden Sie auf **prorind.de/jungzuechter**  
Obenstehender QR-Code führt Sie direkt auf die Webseite.

Felix Leimgruber  
Vorsitzender

Allgäuer Jungzüchtergemeinschaft

Sebastian Dorn  
Vorsitzender

Braunviehjungzüchter Baden-Württemberg

Sehr geehrte Damen und Herren, liebe Jungzüchterinnen und Jungzüchter,  
verehrte Fans der Rasse Brown Swiss,

im Namen der Allgäuer Jungzüchtergemeinschaft dürfen wir Sie heute in Unterthingau zur Brown-Swiss Bundesjungzüchterschau 2023 willkommen heißen. Nach 4 Jahren pandemiebedingter Pause freuen wir uns heute die bundesweiten Champions der Rasse Brown Swiss küren zu dürfen.

Organisiert wurde die Schau durch die Allgäuer Jungzüchtergemeinschaft, die Unterstützung von den Braunviehjungzüchtern Baden Württemberg erhielt. An dieser Stelle bereits ein großes Danke.

Neben den Typwettbewerben der Kühe in ihren jeweiligen Klassen kämpfen heute Abend auch die Jungzüchterinnen und Jungzüchter um den Titel der besten Vorführerin oder des besten Vorführers der Rasse Brown Swiss.

Im Anschluss an die Schau findet die große Tombola statt. Zu gewinnen gibt es neben tollen Preisen nicht nur eine Kuh die von der RBG Memmingen zusammen mit Zimmermann Stalltechnik gesponsert wird sondern auch ein Rind welches von der Besamungsstation Greifenberg zur Verfügung gestellt wird. Die Zuchtdaten der Tiere finden Sie hinten im Katalog.

Nach der Siegerehrung steigt im Ring wieder die Jungzüchterparty mit der ein mit Sicherheit gelungener Abend ausklingt.

Mit der Veranstaltung möchten wir die Bedeutung der Rasse Brown Swiss hervorheben und die tagtägliche Arbeit der Jungzüchterinnen und Jungzüchter würdigen. Wir sind davon überzeugt, dass die Zucht der Rasse Brown Swiss eine starke Perspektive für die Zukunft hat. Aus diesem Grund zählen nicht nur Schönheit als Voraussetzung der Teilnahme, sondern auch die Leistung und Langlebigkeit. So möchten wir gerade mit der Klasse der 4. und 5. Laktation die Beständigkeit einer leistungsfähigen und wirtschaftlichen Kuh zeigen und anerkennen.

Bedanken möchten wir uns neben allen Teilnehmerinnen und Teilnehmern auch bei den Tierbesitzerinnen und -besitzern ohne die die Brown-Swiss Bundesjungzüchterschau 2023 nicht möglich wäre. Ein besonderer Dank gilt dem Organisationsteam, dem Zuchtverband ProRind, allen Helferinnen und Helfern sowie unseren Sponsoren die diese Schau unterstützen.

Wir wünschen allen Besucherinnen und Besuchern einen spannenden Typwettbewerb und tolle Showmanships hier in der Kälberhalle von ProRind in Unterthingau. Vielen Dank, dass Sie mit ihrer Begeisterung einen wunderbaren Abend für den Züchternachwuchs mitgestalten.

Felix Leimgruber  
Vorsitzender

Allgäuer Jungzüchtergemeinschaft

Sebastian Dorn  
Vorsitzender

Braunviehjungzüchter Baden-Württemberg

Mit dem Organisationsteam der Bayerischen Jungzüchter und den  
Braunviehjungzüchtern Baden-Württemberg

Liebe Jungzüchterinnen und Jungzüchter, liebe  
Freunde der Braunviehzucht, liebe Gäste,

vor zwei Jahren musste die geplante und schon vorbereitete Brown Swiss Bundesjungzüchterschau in Bad Waldsee kurzfristig wegen Corona abgesagt werden. Unsere engagierten Jungzüchter haben sich davon aber nicht entmutigen lassen und starten im traditionellen 2-jährigen Rhythmus nun eine Wiederauflage dieses bewährten Schaukonzeptes – diesmal im neuen Zucht- und Vermarktungszentrum in Unterthingau, das bereits im Frühjahr bei der ProRind-Schau seine Nagelprobe bestanden hat.



Den verantwortlichen Organisatoren und allen beteiligten Jungzüchtern möchten wir deshalb an dieser Stelle ganz herzlich für ihr großes Engagement in der Vorbereitung und Durchführung dieser Schau danken. Aktive und engagierte Jungzüchter tragen die Zuchtimpulse in die Zukunft und stellen die nächste Generation der Verantwortlichen in den Zuchtgremien. Ein Dank auch für ihre Leidenschaft für die Brown Swiss Kuh. Brown Swiss hat mit seinem ausgewogenen und anpassungsfähigen Leistungsprofil Zukunft, ist wirtschaftlich und passt zu den Vorstellungen und Wünschen unserer heutigen, immer anspruchsvoller werdenden Gesellschaft. Das gilt es nicht aus den Augen zu verlieren – und dazu tragen die Jungzüchterinnen und Jungzüchter mit dieser Schau maßgeblich bei.



In einem kompakten und hochinteressanten Abendprogramm bringen die Jungzüchterinnen und Jungzüchter aus Baden-Württemberg und Bayern rund 80 exterieur- und leistungsstarke Brown Swiss Kühe vom ersten bis zum fünften Kalb in den Ring und messen sich zudem im besten Vorführen. Nach der Championwahl und Tombola haben sie es verdient auf der Jungzüchterparty zu feiern.

Danken möchten wir deshalb auch allen Teilnehmern, die keine Mühen scheuten, ihre Tiere auszusuchen, herzurichten und vorzubereiten, um sie in bester tiergerechter Schaukondition im Ring zu präsentieren. Ihnen allen wünschen wir ein erfolgreiches Abschneiden.

Alle Besucherinnen und Besucher aus nah und fern begrüßen wir recht herzlich bei der Bundesjungzüchterschau in Unterthingau und wünschen Ihnen ein paar interessante und unterhaltsame Stunden.



Norbert Meggle  
Vorsitzender



Dr. Franz Birkenmaier  
Fachlicher Leiter

Arbeitsgemeinschaft Deutsches Braunvieh

## Ausstellerverzeichnis

<b>Name</b>	<b>Ort</b>	<b>Straße</b>	<b>Katalog Nr.</b>		
Albinger Aaron	BIBERACH	Winterreute 90	3		
Amberg Georg	UNTERTHINGAU	Kemptener-Wald-Str. 5	12	78	
Bentele GbR	GRÜNKRAUT	Englisreute 1	42	59	72
Berchtold Josef	PEITING	Hofen 10	76		
Berghof Landw. GbR Fam. Babel	WALD	Nesselwanger Str. 44	9	67	
Bilgeri Michael	BALDERSCHWANG	Schlipfhalden 37	6	10	57
Brenner-Gregori Elfriede	MARKTOBERDORF	Heiland 12	11	47	
Bruckmeir Ferdinand	MUENSING	Degerndorfer Str. 4	1	2	33
Brugger Ludwig	MARKTOBERDORF	Burk 13	54		
Denz Michael	OBERSTAUFEN	Höfen 12	17	60	70
Egger Christian	RETTENBERG	Greggenhofen 13	48	73	
Fischer Hubert	OBEROSTENDORF	Mühlenweg 5	71		
Fuchs GbR	ARGENBÜHL	Schnaidt 5	15	21	81
Gehring GbR	RETTENBERG	Burgberger Str. 36	14		
Guggemos C/S/T GbR	RÜCKHOLZ	Höhen 18	39	43	69
Hartmann Max	AICHSTETTEN	Nestbaum 3	27		
Hauber Christoph	SONTHOFEN	Malerwinkelweg 8	51		
Hindelang Josef	UFFING	Höldern 1	30		
Hörmann Andreas	KIRCHDORF	Kirchenweg 19	79		
Immler Alban	OBERGÜNZBURG	Untermelden 5	7	22	65
Kleinheinz Hubert	RETTENBERG	Engelholz 10 1/2	29		
Kolb Arthur	WILDPOLDSRIED	Obereiberg 44	19		
Kriesmair Martin	WESSOBRUNN	Mandlhof 1	25	38	50
Lipp Klement	RÜCKHOLZ	Treffisried 24	28		
Magg Andreas	SONTHEIM	Bergbauer 2	49		
Fam. Müller	OBEROSTENDORF	Lengenfelder Str. 7	63	74	
Ostheimer Stephan	OY-MITTELBERG	Riedis 10	45		
Rau Ernst	BÜNZWANGEN	Burghofweg 6	8	34	64
Rohmer Peter	KIRCHDORF	St. Johannes 1	4	44	
Sauter Friedrich u. Nikolas GbR	BAD WURZACH	Krattenweiler Straße 22	13	20	66
Schellenbaum Georg	WEILER-SIMMERBERG	Krähenberg 2	55	68	
Schindele Richard	UNTERTHINGAU	Reichenbachstraße 11	75		
Schneider Paul	OPFENBACH	Säntisstr. 4	32		
Sichler Martin und Ines	BLAICHACH	Talstraße 10	24	35	41

Name	Ort	Straße	Katalog Nr.
Steinacher Georg	HOPFERAU	Hopferried 137	16
Stückl Johann	UFFING	Schöffauer Str. 41	5 46 56
Tannheimer Markus	BUCHENBERG	Eschach 106 b	58
Vogler Wolfgang	EISENBERG	Mariahilfer Straße 25	26
Wagner Josef	ANTDORF	Hauptstraße 25	18 31
Weiler Thomas	BLAICHACH	Talstraße 82	40 52
Weise-Lang GbR Stockingen Dairy	HALBLECH	Stockingen 1	23 53 77
Wolf Hubert	ISNY	Haubach 1	61 62
Zeller Monika	OBERSTDORF	Riedweg 9	36 37
Zimmermann Michael	BAD WALDSEE	Obermollenbronn 1	80 82

## Verantwortung - für alle!



Als überregional erfolgreicher Spezialist für Handelsmarken setzen wir bei der Qualität unserer Frischeprodukte auf höchste Standards und permanente Kontrollen.

Mit innovativen Produktkonzepten, energieeffizienten Produktionsprozessen und schonendem Umgang mit Ressourcen übernehmen wir seit über 90 Jahren gewissenhaft Verantwortung für unsere Mitarbeiter:innen, Milcherzeuger:innen, Umwelt und Gesellschaft.

Wie wir Verantwortung noch leben, erfahren Sie unter:  
[www.gropper.de/qualitaet-nachhaltigkeit](http://www.gropper.de/qualitaet-nachhaltigkeit)



Molkerei Gropper GmbH & Co. KG  
Am Mühlberg 2 - 86657 Bissingen

#immerfrisch





# Die neue Freiheit: **SenseHub®**

Mehr Erfolg durch frühzeitiges Erkennen:  
**SenseHub®** ist das fortschrittliche System für  
Brunsterkennung und Gesundheitsmanagement  
bei Milchkühen.



Entdecken Sie die Vorteile  
dieser innovativen Technologie.  
Jetzt QR-Code scannen, mehr  
erfahren und beraten lassen!



**SenseHub®**  
DAIRY

+49 (0)5924 44898 20

[sales.allflex@msd.de](mailto:sales.allflex@msd.de)

[www.allflex.global/de](http://www.allflex.global/de)

Dieses Produkt ist nicht für die Diagnose, Behandlung, Heilung oder Vorbeugung von Krankheiten bei Tieren bestimmt. Für die Diagnose, Behandlung, Heilung oder Vorbeugung von Krankheiten bei Tieren konsultieren Sie bitte Ihren Tierarzt. Die Genauigkeit der mit diesem Produkt erfassten und dargestellten Daten stimmt nicht notwendigerweise mit der von medizinischen Geräten oder wissenschaftlichen Messgeräten überein.



MEHR. WERT.  
PRÄVENTION.



**MSD**

Tiergesundheit



mehr Infos:



# SONNTAG

[www.sonntag-stallbau.de](http://www.sonntag-stallbau.de)



## Verzeichnis der Vorführer

<b>Name</b>	<b>JZ-Club</b>	<b>Kat.Nr.</b>
Adelgoß Jakob	OA-Süd	70
Albinger Micha	BaWÜ	3
Amberg Leopold	OAL-West	78
Auwärter Ben	OAL-West	9
Bentele Christof	BaWÜ	42
Berchtold Franziska	Weilheim	76
Berger Anna	BaWÜ	20
Bilgeri Tobias	OA-Süd	57
Binzer Marina	OAL-West	22
Bruckmeir Anna	Weilheim	2
Bruckmeir Ferdinand	Weilheim	33
Bruckmeir Katharina	Weilheim	1
Brugger Julian	Auerberg	54
Büchele Laura	OA-Süd	73
Buchner Betina	Weilheim	18
Denz Laura-Annica	OA-Süd	60
Dorn Sebastian	BaWÜ	21
Epp Antonia	OA-Nord	45
Epp Magdalena	OA-Nord	58
Erhart Elias	Füssen	26
Finkel Magdalena	OA-Süd	35
Fischer Lisa	Kaufbeuren	71
Fuchs Fabian	BaWÜ	81
Fuchs Stefan	BaWÜ	15
Gehring Felix	OA-Süd	37
Gehring Theresa	OA-Süd	14
Gregori Stefan	Auerberg	11
Guggemos Lena	Füssen	69
Guggemos Tobias	Füssen	43
Hartmann Maximilian	BaWÜ	27
Haser Tobias	OA-Süd	17
Heinze Luis	OA-Süd	36
Hierl Pius	OA-Süd	41
Hindelang Barbara	Weilheim	30
Hofer Tanja	BaWÜ	44
Hörmann Teresa	BaWÜ	79
Höß Alexander	OA-Süd	51
Immle Andreas	OAL-West	7
Immle Elena	OAL-West	65
Kiesel Marleen	OA-Süd	24
Kolb Paul	OA-Nord	19

<b>Name</b>	<b>JZ-Club</b>	<b>Kat.Nr.</b>
Köpf Elisabeth	Auerberg	47
Kreuzer Carmen	BaWÜ	82
Kriesmair Leonie	Weilheim	38
Kriesmair Luzia	Weilheim	25
Krismair Thomas	Weilheim	50
Lipp Marlene	Füssen	28
Magg Tobias	Mindelheim	49
Mayr Simon	Füssen	39
Miller Steffi	Füssen	53
Müller Antonia	Füssen	74
Müller Johannes	Füssen	63
Ortner Maria	Weilheim	31
Rau Anja	BaWÜ	64
Rau Paul	BaWÜ	34
Rau Sarah	BaWÜ	8
Rohmer Markus	BaWÜ	4
Rößler Laura	BaWÜ	72
Sauter Janik	BaWÜ	13
Sauter Nikolas	BaWÜ	66
Schellenbaum Matthias	Lindau	68
Schellenbaum Quirin	Lindau	55
Schindele Christiane	OAL-West	75
Schlebes Lorena	OA-Süd	48
Schneider Christoph	Lindau	32
Schrägle Lorenz	OAL-West	12
Schuster Franziska	Weilheim	56
Schweiger Severin	OA-Süd	29
Simma Anna	OA-Süd	6
Spatz Theresa	Füssen	77
Steinacher Johanna	Füssen	16
Stückl Johannes	Weilheim	46
Stückl Veronika	Weilheim	5
Unterwandling Tanja	OAL-West	67
Vögel Felix	OA-Süd	10
Weiler Emil	OA-Süd	52
Weiler Xaver	OA-Süd	40
Wildauer Lorena	Füssen	23
Wolf Christina	BaWÜ	62
Wolf Stefanie	BaWÜ	61
Württemberg Johanna	BaWÜ	59
Zimmermann Simon	BaWÜ	80

# Starkes Immunsystem gesunde Euter

**KULMIN® TocoBolis S + L**

**NEU!**



Spezial-Ergänzungsfutter in Bolus-Form für  
Milchkühe und Rinder, bestehend aus einer Kombi-  
nation von zwei miteinander zu verabreichenden Boli.

- versorgt die Kuh mit wichtigen Zellschutz-  
komponenten und bieten Schutz vor freien  
Radikalen im Stoffwechsel
- unterstützen gezielt die natürliche Immunabwehr



FOLLOW US ON



2310810



FÜTTERN MIT SYSTEM

Bergophor Futtermittelfabrik  
Dr. Berger GmbH & Co. KG  
95326 Kulmbach · Tel. 09221 806-0  
[www.bergophor.de](http://www.bergophor.de)

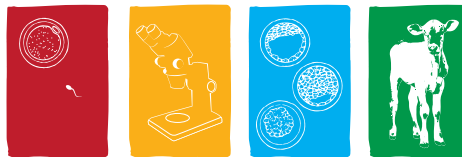

 EMBRYOTRANSFER  
**BIRKENMAIER**

Unsere Fachkompetenz für Ihre Bedürfnisse

**Fruchtbarkeit - Ultraschall** (inkl. Sexing) - **Embryotransfer** (EU zertifiziert)

**DR. GERHARD BIRKENMAIER** Kiefernweg 19 | 87452 Altusried  
Telefon. +49 8373-3 77 | Fax. +49 8373-9 27 95 | Mobil. +49 172-9 67 92 69  
[www.embryotransfer.de](http://www.embryotransfer.de) | [info@embryotransfer.de](mailto:info@embryotransfer.de)



# BSG GREIFENBERG



## Qualität & Vielfalt

Levito Red PP  
Santana P  
Dragon P <sup>RDC</sup>  
Sorelio Red P

gesext verfügbar

**HOLSTEIN**

Bernado & Bond <sup>PPS</sup>  
Dacapo  
Decurio <sup>PPS</sup>  
Salitos <sup>PPS</sup>  
Bloomlord & Piano  
Vasary & Vassido

gesext verfügbar

**BROWN SWISS**

Ischgl <sup>PP\*</sup>  
Makani <sup>PPS</sup> & Merten  
Milford <sup>PPS</sup> & Mystic <sup>PP\*</sup>  
Vendio <sup>PPS</sup> & Vienetta  
Wintertag

gesext verfügbar

**FLECKVIEH**

Weitere gesext verfügbare Bullen finden Sie auf [www.besamungsstation.eu](http://www.besamungsstation.eu)

WWW.BESAMUNGSSTATION.EU



### BESAMUNGSSTATION GREIFENBERG



📍 Hechenwangerstr. 121 D-86926 Greifenberg    📞 +49 8192 9336 3    ✉ info@besamungsstation.eu

# Kühe mit 1 Kalbung

Kat.Nr. 1 - 41

## 1 TWIGGY

DE 09 54552683

Geboren :01.12.19

gekalbt: 01. Kalb: 18.10.22

V:HIGHLIGHT	10/00608728	VV:BIVER	10/00608501
M:TARA	DE 09 51527038	MV:CADENCE	10/00608468

200 Tage Leistung	7990 3,66 292 3,70 296
Gesamtzuchtwert	116 51%
Zuchtwert	MW 118 64% +725 -0,13 +19 +0,03 +29

Züchter u.

Besitzer: Bruckmeir Ferdinand, MUENSING,Degerndorfer Str. 4

Vorführer: Bruckmeir Katharina

Weilheim

## 2 MOON

DE 09 55712913

Geboren :04.02.20

gekalbt: 01. Kalb: 02.12.22

V:LENNOX	10/00608667	VV:BIVER	10/00608501
M:MONTRA	DE 09 51527034	MV:CADENCE	10/00608468

200 Tage Leistung	5477 5,50 301 4,05 222
Gesamtzuchtwert	103 50%
Zuchtwert	MW 104 62% -211 +0,21 +7 +0,14 +3

Züchter u.

Besitzer: Bruckmeir Ferdinand, MUENSING,Degerndorfer Str. 4

Vorführer: Bruckmeir Anna

Weilheim

## 3 SAMBLA

DE 08 17535999

Geboren :16.10.20

gekalbt: 01. Kalb: 04.12.22

V:BERO	08/17200163	VV:BISTO	10/00435297
M:SAMBALA	DE 08 16845611	MV:CADENCE	10/00608468

200 Tage Leistung	5580 3,90 218 3,31 185
Gesamtzuchtwert	115 71%
Zuchtwert	MW 108 80% +482 -0,02 +18 -0,13 +7

Züchter u.

Besitzer: Albinger Aaron, BIBERACH,Winterreute 90

Vorführer: Albinger Micha

BaWÜ

## Kühe mit 1 Kalbung

Kat.Nr. 1 - 41

**4**      **TONI**

**DE 08 17651850**

**Geboren :25.06.20**

**gekalbt: 01. Kalb: 12.12.22**

V:CASANOVA	10/00435402	VV:CADENCE	10/00608468
M:TAMMY	DE 09 49129067	MV:VERDI	10/00354600
200 - Tageleistung		6683 3,48 233 3,48 233	
Gesamtzuchtwert		119 79%	
Zuchtwert		MW 112 88% +535 -0,07 +17 -0,02 +18	

Züchter u.

Besitzer: Rohmer Peter, KIRCHDORF, Oberopfingen, St. Johannes 1

Vorführer: Rohmer Markus

BaWÜ

**5**      **TEQUILA**

**DE 09 55579131**

**Geboren :29.09.20**

**gekalbt: 01. Kalb: 27.12.22**

V:PIANO	10/00346165	VV:PIERO	10/00608665
M:TULPE	DE 09 52991069	MV:VINTAGE	10/00344620
200 Tage Leistung		5700 4,22 241 3,69 210	
Gesamtzuchtwert		124 77%	
Zuchtwert		MW 117 86% +728 -0,10 +22 -0,01 +25	

Züchter u.

Besitzer: Stückl Johann, UFFING, Schöffauer Str. 41

Vorführer: Stückl Veronika

Weilheim

**6**      **AMALIA**

**DE 09 55552777**

**Geboren :22.10.20**

**gekalbt: 01. Kalb: 28.12.22**

V:SEAMAN	10/00608684	VV:SUPREME	10/00608377
M:APRICOT	DE 09 49283620	MV:DURHAM	10/00608459
200 Tage Leistung		5096 4,05 206 3,24 165	
Gesamtzuchtwert		91 51%	
Zuchtwert		MW 102 63% +132 -0,04 +2 -0,04 +2	

Züchter u.

Besitzer: Bilgeri Michael, BALDERSCHWANG, Schlipfhalde 37

Vorführer: Simma Anna

OA-Süd

**Kühe mit 1 Kalbung****Kat.Nr. 1 - 41****7 VLORA****DE 09 56052655****Geboren :28.10.20****gekalbt: 01. Kalb: 07.01.23**

V:AMORIE	10/00608737	VV:AMOR	10/00356730
M:VEVI	DE 09 50730681	MV:GLARUS	10/00344750

200 Tage Leistung	6068 3,69 224 3,61 219
Gesamtzuchtwert	122 78%
Zuchtwert	MW 114 87% +866 -0,16 +23 -0,14 +19

Züchter u.

Besitzer: Immlle Alban, OBERGÜNZBURG,Ebersbach,Untermelden 5

Vorführer: Immlle Andreas

OAL-West

**8 BAHAMA MAMA****DE 08 17670158****Geboren :14.05.20****gekalbt: 01. Kalb: 29.01.23**

V:BROWNSTAR	10/00356803	VV:BLOOMING	10/00608413
M:	DE 09 46352749	MV:PAYSSLI ET	10/00435070

200 - Tageleistung	6117 4,64 284 3,48 213
Gesamtzuchtwert	114 55%
Zuchtwert	MW 115 66% +720 -0,13 +19 -0,05 +22

Züchter u.

Besitzer: Rau Ernst, BÜNZWANGEN,Burghofweg 6

Vorführer: Rau Sarah

BaWÜ

**9 DIVIA****DE 09 55246322****Geboren :03.05.20****gekalbt: 01. Kalb: 11.02.23**

V:DYNAMITE	10/00608640	VV:CADENCE	10/00608468
M:DIA	DE 09 51228922	MV:JOE	10/00608516

200 Tage Leistung	5538 4,58 253 4,02 223
Gesamtzuchtwert	107 51%
Zuchtwert	MW 103 62% +78 -0,05 -1 +0,05 +7

Züchter u.

Besitzer: Berghof Landw. GbR Fam. Babel, WALD,Nesselwanger Str. 44

Vorführer: Auwärter Ben

OAL-West



**Kühe mit 1 Kalbung****Kat.Nr. 1 - 41****10 CAYA****DE 09 55552778****Geboren :22.10.20****gekalbt: 01. Kalb: 23.02.23**

V:DYNAMITE	10/00608640	VV:CADENCE	10/00608468
M:CELIA	DE 09 51814985	MV:BLOOMING	10/00608413

100 Tage Leistung	2698	3,88	105	3,72	100
Gesamtzuchtwert	102 48%				
Zuchtwert	MW 102 59% -26 -0,05 -5 +0,12 +8				

Züchter u.

Besitzer: Bilgeri Michael, BALDERSCHWANG,Schlipfhalden 37

Vorführer: Vögel Felix

OA-Süd

**11 BRISCA****DE 09 56520148****Geboren :17.01.21****gekalbt: 01. Kalb: 26.02.23**

V:CANYON	10/00435395	VV:CADURA	10/00435267
M:BRITTA	DE 09 52196792	MV:HARRISON	10/00344860

100 Tage Leistung	3229	3,44	111	3,46	112
Gesamtzuchtwert	138 76%				
Zuchtwert	MW 123 86% +1071 -0,18 +29 -0,04 +35				

Züchter u.

Besitzer: Brenner-Gregori Elfriede, MARKTOBERDORF,Rieder,Heiland 12

Vorführer: Gregori Stefan

Auerberg

**12 ASKIA****DE 09 55697292****Geboren :14.07.20****gekalbt: 01. Kalb: 27.02.23**

V:BLOWING	10/00346540	VV:BLOWER	10/00608632
M:ASTI	DE 09 48713249	MV:HUMANIC	10/00354650

100 Tage Leistung	2979	4,14	123	3,61	107
Gesamtzuchtwert	115 49%				
Zuchtwert	MW 116 61% +619 -0,03 +24 -0,03 +20				

Züchter u.

Besitzer: Amberg Georg, UNTERTHINGAU,Kemptener-Wald-Str. 5

Vorführer: Schrägler Lorenz

OAL-West

**Kühe mit 1 Kalbung****Kat.Nr. 1 - 41****13 NANCY****DE 08 17427266****Geboren :20.01.21****gekalbt: 01. Kalb: 07.03.23**

V:ALPSEE	10/00346390	VV:AMOR	10/00356730
M:NADJA	DE 08 16450571	MV:HACONA	10/00435249

100 Tage Leistung	2704 3,59 97 3,61 98
Gesamtzuchtwert	112 50%
Zuchtwert	MW 105 61% +367 -0,17 +2 -0,04 +10

Züchter u.

Besitzer: Sauter Friedrich u. Nikolas GbR, BAD WURZACH,Ziegelbach,Krattenweiler Straße 22

Vorführer: Sauter Janik

BaWÜ

**14 ANIANA****DE 09 55555156****Geboren :28.04.20****gekalbt: 01. Kalb: 12.03.23**

V:VAGUS	10/00346470	VV:VASSLI	10/00435179
M:ALISA	DE 09 52887957	MV:AMOR	10/00356730

100 Tage Leistung	3585 4,20 151 3,14 113
Gesamtzuchtwert	119 48%
Zuchtwert	MW 118 60% +854 -0,05 +31 -0,15 +18

Züchter u.

Besitzer: Gehring GbR, RETTENBERG,Burgberger Str. 36

Vorführer: Gehring Theresa

OA-Süd

**15 RAKETE****DE 08 17682218****Geboren :19.11.20****gekalbt: 01. Kalb: 14.03.23**

V:BARCA	10/00608799	VV:HAEGAR	10/00608649
M:	DE 08 16676619	MV:VASSLI	10/00435179

100 Tage Leistung	3070 3,81 117 3,68 113
Gesamtzuchtwert	120 77%
Zuchtwert	MW 115 86% +744 -0,04 +28 -0,11 +17

Züchter u.

Besitzer: Fuchs Bernhard GbR, ARGENBÜHL,Schnaidt 5

Vorführer: Fuchs Stefan

BaWÜ

# Kühe mit 1 Kalbung

Kat.Nr. 1 - 41

## 16 LUMINA

DE 09 55045323

Geboren :14.12.19

gekalbt: 01. Kalb: 14.03.23

V:PULVER	10/00347127	VV:PURPUR	10/00354540
M:LARA	DE 09 52872574	MV:VIOVER	10/00346733
100 Tage Leistung		3153 3,74 118 3,14 99	
Gesamtzuchtwert		122 43%	
Zuchtwert		MW 119 55% +638 +0,00 +27 -0,01 +22	

Züchter u.

Besitzer: Steinacher Georg, HOPFERAU,Hopferried 137

Vorführer: Steinacher Johanna

Füssen

## 17 PEARL

DE 09 56071250

Geboren :26.09.20

gekalbt: 01. Kalb: 29.03.23

V:CAPUCINO	10/00608720	VV:NELLO	10/00608766
M:PENNY	DE 09 53732865	MV:BLOOMING	10/00608413
100 Tage Leistung		2625 4,10 108 3,35 88	
Gesamtzuchtwert		99 74%	
Zuchtwert		MW 98 84% -335 +0,14 -4 +0,13 -2	

Züchter u.

Besitzer: Denz Michael, OBERSTAUFEN,Höfen 12

Vorführer: Haser Tobias

OA-Süd

## 18 CARMEN

DE 09 55408702

Geboren :14.08.20

gekalbt: 01. Kalb: 15.04.23

V:ANIBAL	10/00608429	VV:VIGOR	10/00608320
M:CONNY	DE 09 51639377	MV:KING	10/00608589
100 Tage Leistung		2938 4,36 128 3,74 110	
Gesamtzuchtwert		110 49%	
Zuchtwert		MW 104 59% +29 +0,03 +4 +0,07 +7	

Züchter Brutscher Christian, BOLSTERLANG,Sonderdorf 14

Besitzer: Wagner Josef, ANTENDORF,Hauptstraße 25

Vorführer: Buchner Betina

Weilheim



In Sachen MILCH die Nase vorn!

Bundesverband Deutscher Milchviehhalter e.V.



**Milkivit**

**Milkivit**  
Der natürliche Weg  
zu gesunden Kälbern

**Milkivit**  
Milkivit®  
Platinum

**MILK REGULT**

**trouw nutrition**  
a Nutreco company

[www.trouwnutrition.com](http://www.trouwnutrition.com)



# Berghof in Wald

im Allgäu

LANDHOTEL • RESTAURANT • BRAUUNVEHZUCHT • HOFKÄSEREI • BRAUEREI

Fahrt ins Blaue oder Urlaub mit der Familie?  
Ausflug mit der Züchtergruppe oder Ihren Vereinsfreunden?  
Verkauf von Jungkühen und Kalbinnen ab  
Stall und Verkauf von Top-Genetik!  
Bei uns sind Sie immer herzlich willkommen!



Bundessiegerstute Edelbluthalflinger 2022  
Piroshka

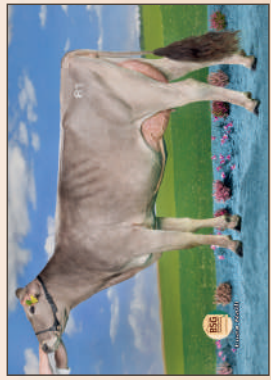

Antirender Gesamtchampion 125 Jahre AHG  
Glarus Valentina



Fam. Babel • Nesselwanger Straße 44 • D-87616 Wald  
Tel.: +49 (0)8302 200 • info@berghof-babel.de • www.berghof-babel.de



**Kühe mit 1 Kalbung****Kat.Nr. 1 - 41****19****FUCHUR****DE 09 56416865****Geboren :12.01.21****gekalbt: 01. Kalb: 06.05.23**

V:VASSRI	10/00346630	VV:VASSLI	10/00435179
M:FOXI	DE 09 52797374	MV:JULAU ET	10/00435172
100 Tage Leistung		3096 3,87 120 3,05 95	
Gesamtzuchtwert		120 75%	
Zuchtwert		MW 115 84% +857 -0,14 +24 -0,14 +19	

Züchter u.

Besitzer: Kolb Arthur, WILDPOLDSRIED,Obereiberg 44

Vorfürher: Kolb Paul

OA-Nord

**20****ILEEN****DE 08 17427250****Geboren :22.10.20****gekalbt: 01. Kalb: 24.05.23**

V:BARCA	10/00608799	VV:HAEGAR	10/00608649
M:IGLENA	DE 0816122463	MV:GLENN	10/00608350
100 Tage Leistung		3260 4,10 134 3,89 127	

Züchter u.

Besitzer: Sauter Friedrich u. Nikolas GbR, BAD WURZACH,Ziegelbach,Krattenweiler Straße 22

Vorfürher: Berger Anna

BaWÜ

**21****FERRARI****DE 08 17682242****Geboren :16.03.21****gekalbt: 01. Kalb: 29.05.23**

V:OPTIMAL	10/00608846	VV:SINATRA	10/00608641
M:FUCHSI	DE 08 16013365	MV:ERAFAX	10/00435202
100 Tage Leistung		2792 3,95 110 2,93 81	
Gesamtzuchtwert		125 71%	
Zuchtwert		MW 115 80% +689 -0,04 +26 -0,10 +17	

Züchter u.

Besitzer: Fuchs Bernhard GbR, ARGENBÜHL,Schnaidt 5

Vorfürher: Dorn Sebastian

BaWÜ

## Kühe mit 1 Kalbung

Kat.Nr. 1 - 41

# 22

## NAUTIKA

### DE 09 56052702

Geboren :01.03.21

gekalbt: 01. Kalb: 14.06.23

V:AQUIN	10/00346660	VV:ANTONOV	10/00435319
M:NELE	DE 09 48711145	MV:HOBBIT	10/00354440
Gesamtzuchtwert		Ø aus 3 PM 34,9 3,92 3,32	
Zuchtwert		109 74%	
		MW 110 83% +565 -0,05 +20 -0,12 +10	

Züchter u.

Besitzer: Immlé Alban, OBERGÜNZBURG,Ebersbach,Untermelden 5

Vorführer: Binzer Marina

OAL-West

# 23

## WALD

### DE 09 56681162

Geboren :21.02.21

gekalbt: 01. Kalb: 24.06.23

V:PETE	10/00608767	VV:CALVIN	10/00608454
M:WALDFEE	DE 09 54671815	MV:DYNAMITE	10/00608640
		Ø aus 3 PM 27,1 3,48 3,15	

Züchter u.

Besitzer: Weise-Lang GbR Stockingen Dairy, HALBLECH,Stockingen 1

Vorführer: Wildauer Lorena

Füssen

# 24

## MAYBEE

### DE 09 56412479 ET

Geboren :24.02.21

gekalbt: 01. Kalb: 25.06.23

V:CALVIN	10/00608454	VV:NESTA	10/00608339
M:MATTLI	AT 077081528	MV:ALASKO	10/00608657
Gesamtzuchtwert		Ø aus 2 PM 26,7 3,87 3,42	
Zuchtwert		90 73%	
		MW 91 83% -207 -0,12 -17 -0,02 -9	

Züchter u.

Besitzer: Sichler Martin u. Ines, BLAICHACH,Gunzesried,Talstraße 10

Vorführer: Kiesel Marleen

OA-Süd

**Kühe mit 1 Kalbung****Kat.Nr. 1 - 41****25 BABY****DE 09 56927670****Geboren :03.06.21****gekalbt: 01. Kalb: 10.07.23**

V:DJANGO	10/00356880	VV:DYNAMITE	10/00608640
M:BERNI	DE 09 54589975	MV:PHIL	10/00608652
1 PM 30,2 4,00 3,16			

Züchter u.

Besitzer: Kriesmair Martin, WESSOBRUNN,Forst,Mandlhof 1

Vorfürher: Kriesmair Luzia

Weilheim

**26 FELINA****DE 09 55391940****Geboren :01.09.20****gekalbt: 01. Kalb: 10.07.23**

V:CAPITOL	10/00346115	VV:CADENCE	10/00608468
M:FELINA	DE 09 44192451	MV:VASIR	10/00342595
Ø aus 2 PM 36,8 4,63 3,09			

Züchter u.

Besitzer: Vogler Wolfgang, EISENBERG,Speiden,Mariahilfer Straße 25

Vorfürher: Erhart Elias

Füssen

**27 HEIDI****DE 09 56681152****Geboren :10.02.21****gekalbt: 01. Kalb: 25.07.23**

V:PETE	10/00608767	VV:CALVIN	10/00608454
M:INES	DE 09 53657635	MV:PIERO	10/00608665
1 PM			

Züchter Weise-Lang GbR Stockingen Dairy, HALBLECH,Stockingen 1

Besitzer: Hartmann Max, AICHSTETTEN,Nestbaum 3

Vorfürher: Hartmann Maximilian

BaWÜ



**Kühe mit 1 Kalbung****Kat.Nr. 1 - 41****28 NELA****DE 09 55696194****Geboren :13.09.20****gekalbt: 01. Kalb: 27.07.23**

V:VANPARI	10/00354130	VV:VASIR	10/00342595
M:NELLI	DE 09 46839838	MV:PROHUVO	10/00351810
		1 PM 27,8 4,69 3,38	

Züchter u.

Besitzer: Lipp Klement, RÜCKHOLZ,Treffisried 24

Vorführer: Lipp Marlene

Füssen

**29 FABRICE****DE 09 55555059****Geboren :12.04.21****gekalbt: 01. Kalb: 28.07.23**

V:DYNAMITE	10/00608640	VV:CADENCE	10/00608468
M:FANFARE	DE 09 52211571	MV:BLOOMING	10/00608413
		1 PM 30,9 4,12 3,06	

Züchter u.

Besitzer: Kleinheinz Hubert, RETTENBERG,Engelbolz 10 1/2

Vorführer: Schweiger Severin

OA-Süd

**30 ULBISON****DE 09 55579299****Geboren :23.11.20****gekalbt: 01. Kalb: 30.07.23**

V:BISON	10/00346560	VV:BISTO	10/00435297
M:ULFI	DE 09 53669043	MV:VISOR	10/00345735
		1 PM 29,9 4,28 3,50	
Gesamtzuchtwert		125 71%	
Zuchtwert		MW 113 81% +567 -0,04 +21 -0,05 +17	

Züchter u.

Besitzer: Hindelang Josef, UFFING,Schöffau,Höldern 1

Vorführer: Hindelang Barbara

Weilheim



ERZEUGERGEMEINSCHAFT FÜR SCHLACHTVIEH  
ALLGÄU w.V. KAUFBEUREN

## Ihr Schlachtviehvermarktungspartner im Allgäu

- ✓ korrekte Vermarktung
- ✓ schnelle Bezahlung
- ✓ kurze Transportwege
- ✓ Interessenvertretung der Landwirte
- ✓ Markenfleischprogramme für Färsen
- ✓ beste Preise
- ✓ geringe Gebühren
- ✓ Biovermarktung
- ✓ Best Beef Programm
- ✓ Notschlachtservice

Tel: 083 44 / 99 17 27

Fax: 083 44 / 99 17 26

[www.eg-kaufbeuren.de](http://www.eg-kaufbeuren.de)

E-mail: [ezg-kaufbeuren@t-online.de](mailto:ezg-kaufbeuren@t-online.de)



Like us on Facebook!

  
Beckstettener Straße 3  
87656 Ketterschwang

### Kennen Sie uns schon?

Wir sind Versicherungsmakler und spezialisiert auf die Absicherung landwirtschaftlicher Betriebe und deren Familien.

Kommen Sie auf uns zu und lernen Sie die Vorteile kennen, die Sie durch eine Zusammenarbeit mit uns erhalten.

Bei einem gemeinsamen Gespräch stimmen wir Ihre Erwartungen mit unseren weitreichenden Möglichkeiten ab:

- ✓ Für Ihr Tätigkeitsfeld sind wir Spezialisten
- ✓ Sie haben immer den passenden **Versicherungsschutz**
- ✓ Sie sparen sich Zeit, um Angebote zu vergleichen
  - ✓ Sie sparen **dauerhaft** Geld!
- ✓ Sie haben Zugriff auf Sonderkonditionen
- ✓ Ihre Schäden wickeln wir für Sie ab
- ✓ Ihren Vermögensaufbau gestalten wir gemeinsam
- ✓ Für Ihren sorgenfreien Ruhestand kennen wir viele Möglichkeiten



Nutzen Sie uns, Ihr unabhängiger Partner für:

- ✓ Versicherungen
- ✓ Finanzen
- ✓ Vermögensaufbau
- ✓ Ruhestandsplanung

Wir helfen auch Ihnen, bei optimaler Leistung  
Geld zu sparen.

Haben wir Ihr Interesse geweckt? Dann rufen Sie uns an.

profisecura Wirtschaftsdienst GmbH  
Herrn Horst Sitta  
Dorfstraße 60, 86874 Maltsties  
Telefon: 08268-9046830, Telefax: 08268-9046848





**BBV  
NEXT  
GENERATION**

# TIERISCH GUT

DAS VIELFÄLTIGE ANGEBOT  
DES BAYERISCHEN BAUERNVERBANDS

[WWW.BAYERISCHERBAUERNVERBAND.DE/  
NEXTGENERATION](http://WWW.BAYERISCHERBAUERNVERBAND.DE/NEXTGENERATION)

 Bayerischer  
Bauernverband

Zott-Milcherzeuger Josef Gamperl jun.  
Dr. Michael Schmid von der Genuss-Molkerei Zott





**Genuss-Molkerei**  
seit 1926

**IHR ZUVERLÄSSIGER  
PARTNER SEIT  
ÜBER 95 JAHREN.**

[www.zott.de](http://www.zott.de)



## Kühe mit 1 Kalbung

Kat.Nr. 1 - 41

# 31 BONITA

DE 09 55544078

Geboren :18.12.20

gekalbt: 01. Kalb: 01.08.23

V:AQUIN	10/00346660	VV:ANTONOV	10/00435319
M:1260	DE 09 52491393	MV:HARLEY	10/00344115
Gesamtzuchtwert		1 PM 37,0 4,05 3,38	
Zuchtwert		116 74%	
		MW 109 83% +216 +0,04 +13 +0,07 +13	

Züchter Schedel Agrar GbR, EGG,Dr.-Eck-Platz 6

Besitzer: Wagner Josef, ANTDORF,Hauptstraße 25

Vorführer: Ortner Maria

Weilheim

# 32 JELENA

DE 09 56047190

Geboren :23.03.21

gekalbt: 01. Kalb: 07.08.23

V:BISON	10/00346560	VV:BISTO	10/00435297
M:JASMIN	DE 09 53920933	MV:VANPARI	10/00354130
		1 PM 21,5 3,93 4,45	

Züchter u.

Besitzer: Schneider Paul, OPFENBACH,Säntisstraße 4

Vorführer: Schneider Christoph

Lindau

# 33 KLEO

DE 09 56427879

Geboren :13.05.21

gekalbt: 01. Kalb: 14.08.23

V:PALMER	10/00608839	VV:PIERO	10/00608665
M:KLEO	DE 09 53618134	MV:PHIL	10/00608652
		1 PM 25,7 3,89 3,02	

Züchter u.

Besitzer: Bruckmeir Ferdinand, MUENSING,Degerndorfer Str. 4

Vorführer: Bruckmeir Ferdinand

Weilheim

**Kühe mit 1 Kalbung****Kat.Nr. 1 - 41****34 BALI****DE 08 17670280****Geboren :30.01.21****gekalbt: 01. Kalb: 26.08.23**

V:BROWNSTAR	10/00356803	VV:BLOOMING	10/00608413
M:	DE 08 17053732	MV:DORIAN	10/00435309
		1 PM 28,4 3,50 3,29	

Züchter u.

Besitzer: Rau Ernst, BÜNZWANGEN,Burghofweg 6

Vorführer: Rau Paul

BaWÜ

**35 JJ****DE 09 56412477****Geboren :02.02.21****gekalbt: 01. Kalb: 30.08.23**

V:ALASKO	10/00608657	VV:BLOOMING	10/00608413
M:JAMAICA	AT 652668629	MV:JOKER	10/00608432
		1 PM 29,5 4,01 3,14	
Gesamtzuchtwert		90 73%	
Zuchtwert		MW 99 83% -223 -0,01 -10 +0,15 +3	

Züchter u.

Besitzer: Sichler Martin u. Ines, BLAICHACH,Gunzesried,Talstraße 10

Vorführer: Finkel Magdalena

OA-Süd

**36 HOLLY****DE 09 55879951****Geboren :29.01.21****gekalbt: 01. Kalb: 08.09.23**

V:KICKSTART	10/00608749	VV:DAREDEVIL	10/00608646
M:92059	DE 08 17092059	MV:DURHAM	10/00608459
		1 PM	

Züchter u.

Besitzer: Zeller Monika, OBERSTDORF,Rubi,Riedweg 9

Vorführer: Heinze Luis

OA-Süd

**Kühe mit 1 Kalbung****Kat.Nr. 1 - 41****37 ZAUBERIN****DE 09 55408617****Geboren :24.12.20****s.K.****01. Kalb: 10.09.23**

V:WIZDOM M:92058	10/00608656 DE 08 17092058	VV:AUGUST MV:DYNAMITE	10/00608514 10/00608640
1 PM			

Züchter u.

Besitzer: Zeller Monika, OBERSTDORF,Rubi,Riedweg 9

Vorfürher: Gehring Felix

OA-Süd

**38 TIGER****DE 09 56927678****Geboren :13.07.21****gekalbt:****01. Kalb: 10.09.23**

V:DJANGO M:TINA	10/00356880 DE 09 54589961	VV:DYNAMITE MV:DAREDEVIL	10/00608640 10/00608646
1 PM			

Züchter u.

Besitzer: Kriesmair Martin, WESSOBRUNN,Forst,Mandlhof 1

Vorfürher: Kriesmair Leonie

Weilheim

**39 Heachar's DARIA****DE 09 55873216****Geboren :15.02.21****gekalbt:****01. Kalb: 26.09.23**

V:PALMER M:DAIRY	10/00608839 DE 09 51152503	VV:PIERO MV:ALINO	10/00608665 10/00608502
1 PM			
Gesamtzuchtwert		94 71%	
Zuchtwert		MW 93 81% -386 +0,00 -16 +0,12 -5	

Züchter u.

Besitzer: Guggemos C/S/T GbR, RÜCKHOLZ,Höhen 18

Vorfürher: Mayr Simon

Füssen

## Kühe mit 1 Kalbung

Kat.Nr. 1 - 41

# 40 SIMONE

DE 09 56069026

Geboren :30.12.20

gekalbt: 01. Kalb: 09.10.23

V:AQUIN	10/00346660	VV:ANTONOV	10/00435319
M:SELINA	DE 09 50957256	MV:HARRISON	10/00344860
Gesamtzuchtwert		1 PM	
Zuchtwert		126 73%	
		MW 113 82%	+685 -0,10 +20 -0,09 +17

Züchter u.

Besitzer: Weiler Thomas, BLAICHACH, Gunzesried, Talstraße 82

Vorführer: Weiler Xaver

OA-Süd

# 41 MARYLOU

DE 09 56412480

Geboren :14.03.21

gekalbt: 01. Kalb: 08.10.23

V:DAVID	10/00346210	VV:DANE	10/00608556
M:MATTLI	AT 077081528	MV:ALASKO	10/00608657
Gesamtzuchtwert		1 PM	
Zuchtwert		110 74%	
		MW 107 83%	+254 -0,06 +6 +0,03 +12

Züchter u.

Besitzer: Sichler Martin u. Ines, BLAICHACH, Gunzesried, Talstraße 10

Vorführer: Hierl Pius

OA-Süd

Auch *im roten Gebiet*  
stets *im grünen Bereich*

**penergetic**  
the natural biotechnology



[www.penergetic.com](http://www.penergetic.com)

Penergetic Deutschland

T +49 7551 9478-41

[info@penergetic.de](mailto:info@penergetic.de)

[www.penergetic.com](http://www.penergetic.com)

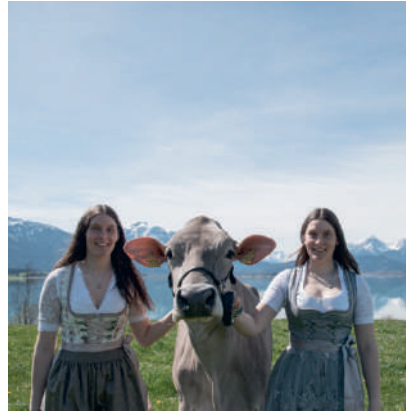





## Kühe mit 2 Kalbungen

Kat.Nr. 42 - 53

# 42 LOTTO

## DE 08 17390263

Geboren :22.10.19

gekalbt: 02. Kalb: 20.02.22

V:PHIL	10/00608652	VV:NORWIN	10/00608561
M:172	DE 08 15316946	MV:HUPAT	10/00435146

305 - Tageleistung	2/1/305 8370 4,27 358 3,72 311
Gesamtzuchtwert	109 78%
Zuchtwert	MW 106 87% +559 -0,24 +3 -0,09 +13

Züchter u.

Besitzer: Bentele GbR, GRÜNKRAUT,Englisreute 1

Vorführer: Bentele Christof

BaWÜ

# 43 Heachar´s ALPINA

## DE 09 54670903

Geboren :27.12.19

gekalbt: 02. Kalb: 15.01.23

V:PHIL	10/00608652	VV:NORWIN	10/00608561
M:ARIANE	AT 807833528	MV:CALVIN	10/00608454

305 - Tageleistung	2/1/305 8060 4,12 332 3,30 266
Gesamtzuchtwert	112 77%
Zuchtwert	MW 112 86% +799 -0,25 +13 -0,10 +20

Züchter u.

Besitzer: Guggemos C/S/T GbR, RÜCKHOLZ,Höhen 18

Vorführer: Guggemos Tobias

Füssen

# 44 HAILEY

## DE 08 17252974

Geboren :30.07.19

gekalbt: 02. Kalb: 18.04.23

V:SEASIDEBLOOM	W 10/006085	VV:BROOKINGS	10/00608402
M:HEIKE	DE 08 16637337	MV:VANPAY	10/00435244

305 - Tageleistung	2/1/305 9653 4,23 408 3,28 317
Gesamtzuchtwert	129 79%
Zuchtwert	MW 112 88% +902 -0,20 +21 -0,21 +14

Züchter u.

Besitzer: Rohmer Peter, KIRCHDORF,Oberopfingen,St. Johannes 1

Vorführer: Hofer Tanja

BaWÜ

**Kühe mit 2 Kalbungen****Kat.Nr. 42 - 53****45****SANDRA****DE 09 54387002****Geboren :16.06.19****gekalbt: 02. Kalb: 30.05.23**

V:DARRO	10/00347103	VV:DARIO	10/00608555
M:SONJA	DE 09 46664605	MV:FERNANDO	10/00608261

305 - Tageleistung	2/1/305	8753	3,81	333	3,34	292
Gesamtzuchtwert	103 74%					
Zuchtwert	MW 102 84% +78 +0,06 +8 -0,06 -2					

Züchter u.

Besitzer: Ostheimer Stephan, OY-MITTELBERG,Petersthal,Riedis 10

Vorführer: Epp Antonia

OA-Nord

**46****SALLY****DE 09 54231672****Geboren :15.12.19****gekalbt: 02. Kalb: 09.06.23**

V:SEASIDEBLOOM	W 10/006085	VV:BROOKINGS	10/00608402
M:STEFFI	DE 09 49201251	MV:FEUERSTEIN	10/00344680

305 - Tageleistung	2/1/305	7794	4,43	345	3,52	275
Gesamtzuchtwert	102 78%					
Zuchtwert	MW 101 87% +220 -0,16 -4 -0,02 +6					

Züchter u.

Besitzer: Stückl Johann, UFFING,Schöffauer Str. 41

Vorführer: Stückl Johannes

Weilheim

**47****BISCUIT****DE 09 55538993****Geboren :05.01.20****gekalbt: 02. Kalb: 06.07.23**

V:AMORIE	10/00608737	VV:AMOR	10/00356730
M:BISA	DE 09 48710055	MV:JULENG	10/00342640

305 - Tageleistung	2/1/305	9945	3,97	395	3,61	360
Gesamtzuchtwert	132 78%					
Zuchtwert	MW 115 87% +720 -0,04 +27 -0,09 +18					

Züchter u.

Besitzer: Brenner-Gregori Elfriede, MARKTOBERDORF,Rieder,Heiland 12

Vorführer: Köpf Elisabeth

Auerberg

## Kühe mit 2 Kalbungen

Kat.Nr. 42 - 53

# 48 VENEDIG

## DE 09 54204329

Geboren :05.01.19

gekalbt: 02. Kalb: 14.09.23

V:DYNAMITE	10/00608640	VV:CADENCE	10/00608468
M:VRENI	DE 09 52211981	MV:CARTER	10/00608505

305 - Tageleistung	2/1/305 11175 3,97 444 3,85 430
Gesamtzuchtwert	120 54%
Zuchtwert	MW 114 67% +574 -0,05 +20 -0,03 +18

Züchter u.

Besitzer: Egger Christian, RETTENBERG, Greggenhofen 13

Vorführer: Schlebes Lorena

OA-Süd

# 49 NETFLIX

## DE 09 54874950

Geboren :25.03.20

gekalbt: 02. Kalb: 17.09.23

V:ANIBAY	10/00435228	VV:ANIBAL	10/00608429
M:NAPSTER	DE 09 52696389	MV:VASSLI	10/00435179

305 - Tageleistung	2/1/305 10207 3,69 377 3,22 328
Gesamtzuchtwert	124 80%
Zuchtwert	MW 121 88% +1258 -0,23 +32 -0,18 +29

Züchter u.

Besitzer: Magg Andreas, SONTHEIM, Bergbauer 2

Vorführer: Magg Tobias

Mindelheim

# 50 HENRIET

## DE 09 55776349

Geboren :14.09.20

gekalbt: 02. Kalb: 30.09.23

V:BARCA	10/00608799	VV:HAEGAR	10/00608649
M:HENRIET	DE 09 53814070	MV:PHIL	10/00608652

305 - Tageleistung	2/1/305 7217 4,62 334 3,71 268
Gesamtzuchtwert	117 53%
Zuchtwert	MW 113 65% +445 +0,01 +20 +0,01 +17

Züchter u.

Besitzer: Kriesmair Martin, WESSOBRUNN, Forst, Mandlhof 1

Vorführer: Kriesmair Thomas

Weilheim

**51 AMADEA****DE 09 55069018**

Geboren :24.03.20

gekalbt: 02. Kalb: 21.09.23

V:CANYON	10/00435395	VV:CADURA	10/00435267
M:ANNABEL	DE 09 48092450	MV:PUCK	10/00344320

305 - Tageleistung	2/1/305	9041	3,72	337	3,36	304
Gesamtzuchtwert	123 52%					
Zuchtwert	MW 113 64% +949 -0,33 +12 -0,14 +22					

Züchter u.

Besitzer: Hauber Christoph, SONTHOFEN,Altstädten,Malerwinkelweg 8

Vorführer: Höß Alexander

OA-Süd

**52 ULLA****DE 09 54880407**

Geboren :20.12.19

gekalbt: 02. Kalb: 30.09.23

V:CASANOVA	10/00435402	VV:CADENCE	10/00608468
M:URSE	DE 09 47306273	MV:PADUA	10/00343225

305 - Tageleistung	2/1/269	8421	4,03	339	3,93	331
Gesamtzuchtwert	122 78%					
Zuchtwert	MW 114 87% +407 -0,02 +15 +0,09 +22					

Züchter u.

Besitzer: Weiler Thomas, BLAICHACH,Gunzesried,Talstraße 82

Vorführer: Weiler Emil

OA-Süd

**53 BRITTA****DE 09 54531996**

Geboren :17.02.20

s.K. 02. Kalb: 13.10.23

V:VINTAGE	10/00344620	VV:VINCENT	10/00608376
M:BASILIA	DE 09 52687446	MV:HEGALL	10/00343905

305 - Tageleistung	2/1/293	9079	4,21	382	3,68	335
Gesamtzuchtwert	124 78%					
Zuchtwert	MW 122 87% +942 -0,04 +36 -0,06 +29					

Züchter Lang Christoph, HALBLECH,Oberreithen 21

Besitzer: Weise-Lang GbR Stockingen Dairy, HALBLECH,Stockingen 1

Vorführer: Miller Steffi

Füssen

KUH-KOMFORT AUS IRLAND SEIT 1987

# MAYO

## KUHMATRATZE



✓ **NR. 1 IM KOMFORT**  
MAYO-Matratten gibt es seit 1987 und sind mit Abstand die meistverkauften Matratzen weltweit. Das Material wird niemals hart werden.

✓ **NR.1 IM GRIFF**  
Trocken oder nass, **Garantierte Griff** durch **Kompressibilität** des Weiches Materials

✓ **NR.1 IN HYGIENE**  
Einfach weil, **Flüssigkeit, Milch** oder **Bakterien** nicht in oder durch die Matratze fließen. **Bakterielle Gärung** ist ausgeschlossen.

**ÜBER 1500 REFERENZEN**  
Immer einer in Ihrer Nähe!

Ihr Berater:  
**bauer agrarteC**  
Dobelweg 14  
72177 Sulz-Hopfau  
baueragrarteC@gmail.com  
Tel.: 07454/5646  
Mobil: 0173/4925748  
Fax: 07454/4071211

# HYBRIDE

## FLEX-BOX



- ✓ Solide Stahlbasis
- ✓ Standardmäßige erhöhte und gebogene Nackenrohr
- ✓ Runde Flex Bügeln Ø 75 mm für weniger Druck
- ✓ Einfache und schnelle Montage -> **so günstig**

DER EINZIGE LIEGEBOX, DER IMMER UND GENAU MASSGEFERTIGT IST

- ✓ Lieferung komplett inkl. Montage material
- ✓ Einzige Flexible Box mit 10 Jahren Garantie
- ✓ Günstiger Preis



Benutzen Sie den **FLEX-BOX KALKULATOR**



**WWW.KUHMATRATZE.EU**

# DEIN FACHMANN FÜR HOLZBAUARBEITEN!

- Landwirtschaftliche Bauten
- Holzhäuser
- Sanierung/Denkmalenschutz
- Dachfenster
- Vollwärmeschutz



HOLZBAU · ZIMMEREI  
**REICHART**

Kaufbeurener Straße 110 · 87616 Marktoberdorf  
Telefon 0 83 42 / 9 85 13 · [www.holzbau-reichart.de](http://www.holzbau-reichart.de)

Neu!  
Bestellen im  
Webshop

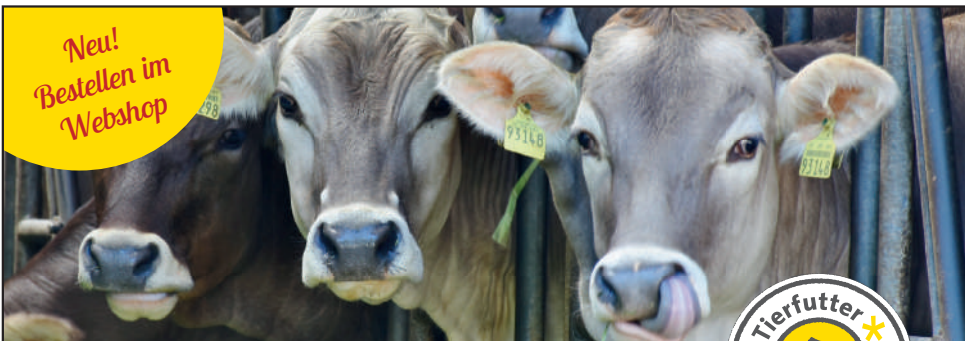

## SCHELLINGER-FUTTER

*Hochwertig. Schmackhaft. Wirtschaftlich.*



Schießplatzstr. 1-5 · 88250 Weingarten  
[tierfutter.schellinger-kg.de](http://tierfutter.schellinger-kg.de)

**Schellinger**

**Kühe mit 3 Kalbungen****Kat.Nr. 54 - 67****54 ERLE****DE 09 52196882****Geboren :21.07.17****gekalbt: 03. Kalb: 21.10.22**

V:HUXOY	10/00608385	VV:HUCOS	10/00340840
M:ESTER	DE 09 50540936	MV:JOEY	10/00344625

Mittlere Lebensleistung	3/ 2,7 8441 4,27 360 3,60 304
Gesamtzuchtwert	109 57%
Zuchtwert	MW 112 70% +484 +0,03 +23 -0,08 +11

Züchter u.

Besitzer: Brugger Ludwig, MARKTOBERDORF, Bertoldshofen, Burk 13

Vorfürher: Brugger Julian

Auerberg

**55 ROSALIE****DE 09 51588035****Geboren :13.07.17****gekalbt: 03. Kalb: 11.03.23**

V:HOTSPOT	10/00345150	VV:HOBBIT	10/00354440
M:ROSI	DE 09 43148982	MV:HUSIR	10/00350885

Mittlere Lebensleistung	3/ 2,8 7871 4,38 345 4,09 322
Gesamtzuchtwert	101 58%
Zuchtwert	MW 102 71% -136 +0,11 +3 +0,10 +3

Züchter u.

Besitzer: Schellenbaum Georg, WEILER-SIMMERBERG, Krähnberg 2

Vorfürher: Schellenbaum Quirin

Lindau

**56 LEONIE****DE 09 52991128****Geboren :07.06.18****gekalbt: 03. Kalb: 14.03.23**

V:AMOR	10/00356730	VV:ANIBAL	10/00608429
M:LISA	DE 09 45552945	MV:PETER	10/00608349

Mittlere Lebensleistung	3/ 2,0 11095 3,75 416 3,22 357
Gesamtzuchtwert	114 80%
Zuchtwert	MW 110 88% +950 -0,30 +13 -0,22 +15

Züchter u.

Besitzer: Stückl Johann, UFFING, Schöffauer Str. 41

Vorfürher: Schuster Franziska

Weilheim



**Kühe mit 3 Kalbungen****Kat.Nr. 54 - 67****57 CORA****DE 09 52698612****Geboren :09.02.18****gekalbt: 03. Kalb: 06.04.23**

V:BLOOMING	10/00608413	VV:GLENN	10/00608350
M:CHANEL	DE 09 45098612	MV:TAU	10/00608311

Mittlere Lebensleistung	3/ 2,1 9577 3,80 364 3,38 324
Gesamtzuchtwert	93 59%
Zuchtwert	MW 102 72% +227 -0,17 -4 -0,01 +8

Züchter u.

Besitzer: Bilgeri Michael, BALDERSCHWANG,Schlipfhalden 37

Vorführer: Bilgeri Tobias

OA-Süd

**58 NUTELLA****DE 09 53927036****Geboren :15.01.19****gekalbt: 03. Kalb: 16.05.23**

V:DYNAMITE	10/00608640	VV:CADENCE	10/00608468
M:NEVADA	DE 09 50369554	MV:BIVER	10/00608501

Mittlere Laktationsleistung	3/2/305 8630 4,43 382 3,80 328
Gesamtzuchtwert	110 57%
Zuchtwert	MW 104 70% +61 -0,03 +1 +0,08 +9

Züchter u.

Besitzer: Thannheimer Markus, BUCHENBERG,Eschach 106

Vorführer: Epp Magdalena

OA-Nord

**59 GLORIA****DE 08 16884378****Geboren :18.03.18****gekalbt: 03. Kalb: 16.06.23**

V:HIDALGO	10/00356590	VV:HUSSANT	10/00342980
M:	DE 08 15515849	MV:PURPRO	10/00435210

Mittlere Laktationsleistung	3/2/305 9053 4,55 412 4,01 363
Gesamtzuchtwert	114 61%
Zuchtwert	MW 107 73% +99 +0,01 +5 -+0,12 +13

Züchter u.

Besitzer: Bentele GbR, GRÜNKRAUT,Englisreute 1

Vorführer: Württenberger Johanna

BaWÜ



*Futtermittel  
Getreide  
Düngemittel  
Saatgut  
Pflanzenschutz  
Transporte*



**Agrarhandel WIRTH**

89257 Illertissen

info@wirth-agrar.de

www.wirth-agrar.de



**07303/3003**

## Die Tierwohlmacher



www.zimmermann-stalltechnik.de

Tierwohl hat  
einen Namen:  
**DORO-BOX**

Produktion und Vertrieb von Stalltechnikprodukten und  
Stahlbauten für Rinderställe – für Tiere die sich wohl fühlen!



**ZIMMERMANN**

**Stalltechnik**

**Direkt an der B30!**

Petrusstr.1 | D-88436 Oberessendorf | Tel.: +49 7355 9330-0

# TREBER-VERTRIEBS GMBH

## GEBRÜDER KÜHNERT

- Bierhefe
- Biertreber (lose bzw. Schlauch)
- ActiProt (Eiweißfutter)
- Kartoffelpülpe , Apfeltrester
- Rübenpressschnitzel u. -kleinteile

Weitere Produkte auf Anfrage

D-84359 Simbach/Inn • Gewerbering 14 Tel. 08571/91 31-0 •

Fax 91 31 11

E-Mail: [info@biertreber.de](mailto:info@biertreber.de) • [www.biertreber.de](http://www.biertreber.de)



Echt. Gut.

# Einzigartige Milch hat ein einzigartiges Zuhause.

[www.bergbauernmilch.de](http://www.bergbauernmilch.de)

**Kühe mit 3 Kalbungen****Kat.Nr. 54 - 67****60****DARINA****DE 09 53732876 ET****Geboren :12.08.18****gekalbt: 03. Kalb: 01.07.23**

V:GENOXBOY	10/00608544	VV:GLENN	10/00608350
M:DAISY	CH 120105018785	MV:BLOOMING	10/00608413

Mittlere Laktationsleistung	3/2/305	8461	4,00	339	3,99	338
Gesamtzuchtwert	93 79%					
Zuchtwert	MW 102 87% +104 -0,19 -10 +0,09 +11					

Züchter u.

Besitzer: Denz Michael, OBERSTAUFEN,Höfen 12

Vorfürher: Denz Laura-Annica

OA-Süd

**61****BENTLEY****DE 08 17109918****Geboren :30.07.18****gekalbt: 03. Kalb: 03.07.23**

V:BLOOMING	10/00608413	VV:GLENN	10/00608350
M:	DE 08 15316933	MV:VASSLI	10/00435179

Mittlere Laktationsleistung	3/2/305	8966	4,12	370	3,40	305
Gesamtzuchtwert	111 79%					
Zuchtwert	MW 110 88% +526 -0,10 +14 -0,05 +15					

Züchter Bentele GbR, GRÜNKRAUT,Englisreute 1

Besitzer: Wolf Hubert, ISNY,Neutrauchburg,Haubach 1

Vorfürher: Wolf Stefanie

BaWÜ

**62****LOLLY****DE 08 17072516****Geboren :22.03.18****gekalbt: 03. Kalb: 04.07.23**

V:HUUJUS	10/00435281	VV:HUVI	10/00608510
M:0294	DE 08 16170294	MV:VIOLO	10/00435229

Mittlere Laktationsleistung	3/2/305	9847	3,99	393	3,24	319
Gesamtzuchtwert	106 77%					
Zuchtwert	MW 104 87% +323 -0,04 +10 -0,10 +3					

Züchter u.

Besitzer: Wolf Hubert, ISNY,Neutrauchburg,Haubach 1

Vorfürher: Wolf Christina

BaWÜ

**Kühe mit 3 Kalbungen****Kat.Nr. 54 - 67****63****BRITNEY****DE 09 54019610****Geboren :05.02.19****gekalbt: 03. Kalb: 19.07.23**

V:BLOOMING	10/00608413	VV:GLENN	10/00608350
M:FANFARE	DE 09 50730981	MV:JONGLEUR	10/00608379

Mittlere Laktationsleistung	3/2/305	10156	3,87	393	3,88	394
Gesamtzuchtwert	102 57%					
Zuchtwert	MW 106 70% +489 -0,35 -8 +0,03 +20					

Züchter u.

Besitzer: Fam. Müller, OBEROSTENDORF, Lengenfelder Str. 7

Vorführer: Müller Johannes

Füssen

**64****KIKI****DE 08 17053731****Geboren :24.08.18****gekalbt: 03. Kalb: 25.08.23**

V:BISTO	10/00435297	VV:BIVER	10/00608501
M:	DE 08 16474313	MV:HERCULES	10/00354860

Mittlere Laktationsleistung	3/2/305	9393	4,02	378	3,49	328
Gesamtzuchtwert	127 80%					
Zuchtwert	MW 122 88% +1289 -0,31 +26 -0,12 +35					

Züchter u.

Besitzer: Rau Ernst, BÜNZWANGEN, Burghofweg 6

Vorführer: Rau Anja

BaWÜ

**65****PRISCA****DE 09 54019490****Geboren :09.12.18****gekalbt: 03. Kalb: 26.08.23**

V:SALOMON	10/00608453	VV:DALLY	10/00608374
M:PENELOP	DE 09 49811861	MV:HURAY	10/00342465

Mittlere Laktationsleistung	3/2/305	9605	3,96	381	3,56	342
Gesamtzuchtwert	115 80%					
Zuchtwert	MW 111 89% +601 -0,16 +12 -0,03 +19					

Züchter u.

Besitzer: Immlé Alban, OBERGÜNZBURG, Ebersbach, Untermelden 5

Vorführer: Immlé Elena

OAL-West

**Kühe mit 3 Kalbungen****Kat.Nr. 54 - 67****66****BALLERINA****DE 08 16948067****Geboren :05.03.18****gekalbt: 03. Kalb: 20.09.23**

V:HUVILU	08/16230249	VV:HUVI	10/00608510
M:BINA	DE 08 16122435	MV:BIVER	10/00608501

Mittlere Laktationsleistung	3/2/305 10294 4,40 453 4,02 414
Gesamtzuchtwert	118 54%
Zuchtwert	MW 113 68% +588 -0,09 +17 -0,02 +20

Züchter u.

Besitzer: Sauter Friedrich u. Nikolas GbR, BAD WURZACH, Ziegelbach, Krattenweiler Straße 22

Vorführer: Sauter Nikolas

BaWÜ

**67****AVENTIN****DE 09 54020566****Geboren :13.03.19****s.K. 03. Kalb: 04.10.23**

V:GLAPUDO	10/00347448	VV:GLARUS	10/00344750
M:ATHEN	DE 09 51228966	MV:	DE 09 48944849

Mittlere Laktationsleistung	3/2/305 9.853 4,08 402 3,64 359
Gesamtzuchtwert	104 45%
Zuchtwert	MW 108 62% +490 -0,06 +16 -0,13 +7

Züchter u.

Besitzer: Berghof Landw. GbR Fam. Babel, WALD, Nesselwanger Str. 44

Vorführer: Unterwanding Tanja

OAL-West

## AG VANILLA

DE 09 57188727

(AG Vaselino x Namur x AG Vobis)

- ✓ Milchleistung
- ✓ Fettprozent
- ✓ Eutergesundheit
- ✓ Fundament
- ✓ Euter

AG Vanilla-Mutter 1694 (1 Kalb)



LEISTUNGSBEREIT  
OHNE KOMPROMISSE



TÖCHTERGEPRÜFT UND  
BESTES EXTERIEUR



## AG PIROL

DE 09 53244336

(AG Pisa x AG Volvo x Huray)

- ✓ leichte Geburten
- ✓ Nutzungsdauer
- ✓ Rahmen
- ✓ Becken
- ✓ Euter

AG Pirol-Tochter 1128 (1. Kalb)



www.rbgmm.de  
Tel. +49 (0) 8331/96159-0



www.ggi-spermex.de  
International Distributor

## Kühe mit 4 Kalbungen

Kat.Nr. 68 - 76

# 68

## ROSIRA

### DE 09 49821807

Geboren :05.07.16

gekalbt: 04. Kalb: 25.06.22

V:VIPER	10/00345100	VV:VANPARI	10/00354130
M:ROSI	DE 09 43148982	MV:HUSIR	10/00350885
Mittlere Lebensleistung	4/ 3,3 10288 3,66 377 3,39 349		
Gesamtzuchtwert	115 65%		
Zuchtwert	MW 109 77% +393 -0,01 +16 -0,04 +11		

Züchter u.

Besitzer: Schellenbaum Georg, WEILER-SIMMERBERG,Krähnberg 2

Vorführer: Schellenbaum Matthias

Lindau

# 69

## Heachar´s GALAXY

### DE 09 51152558

Geboren :14.07.16

gekalbt: 04. Kalb: 10.02.23

V:DANE	10/00608556	VV:CADENCE	10/00608468
M:GRANINI	CH 120088732142	MV:GLENN	10/00608350
Mittlere Lebensleistung	4/ 4,0 9041 4,43 401 3,89 351		
Gesamtzuchtwert	131 80%		
Zuchtwert	MW 118 88% +591 -0,03 +22 +0,08 +28		

Züchter u.

Besitzer: Guggemos C/S/T GbR, RÜCKHOLZ,Höhen 18

Vorführer: Guggemos Lena

Füssen

# 70

## LEONA

### DE 09 53732858

Geboren :15.01.18

gekalbt: 04. Kalb: 12.05.23

V:GENOXBOY	10/00608544	VV:GLENN	10/00608350
M:LAURA	DE 09 50555331	MV:JONGLEUR	10/00608379
Mittlere Lebensleistung	4/ 2,5 9129 3,98 364 3,66 334		
Gesamtzuchtwert	97 79%		
Zuchtwert	MW 98 88% -197 +0,07 -3 +0,06 -3		

Züchter u.

Besitzer: Denz Michael, OBERSTAUFEN,Höfen 12

Vorführer: Adelgoß Jakob

OA-Süd



**71** REXE**DE 09 52794143**

Geboren :04.05.17

gekalbt: 04. Kalb: 23.06.23

V:AURANTO	10/00435238	VV:ANIBAL	10/00608429
M:REBI	DE 09 45767468	MV:UNBEKANNT	
Mittlere Lebensleistung	4/ 3,0 9671 4,39 425 3,65 353		
Gesamtzuchtwert	120 57%		
Zuchtwert	MW 111 71% +531 -0,13 +11 -0,02 +18		

Züchter u.

Besitzer: Fischer Hubert, OBEROSTENDORF, Gutenberg, Mühlenweg 5

Vorführer: Fischer Lisa

Kaufbeuren

**72** DUBAI**DE 09 53732861**

Geboren :11.03.18

gekalbt: 04. Kalb: 01.07.23

V:FANTASTIC	10/00608444	VV:ZASTER	10/00608277
M:FIONA	DE 09 50555335	MV:CARTER	10/00608505
Mittlere Lebensleistung	4/ 2,3 9761 4,32 422 3,79 370		
Gesamtzuchtwert	98 78%		
Zuchtwert	MW 101 87% -178 +0,13 +2 +0,08 -1		

Züchter Denz Michael, OBERSTAUFEN, Höfen 12

Besitzer: Bentele GbR, GRÜNKRAUT, Englisreute 1

Vorführer: Rößler Laura

BaWÜ

**73** THEA**DE 08 16677280**

Geboren :11.10.17

gekalbt: 04. Kalb: 05.07.23

V:DYNAMITE	10/00608640	VV:CADENCE	10/00608468
M:BIONDA	DE 08 15860109	MV:VANPARI	10/00354130
Mittlere Lebensleistung	4/ 2,4 6389 3,83 245 3,88 248		
Gesamtzuchtwert	104 55%		
Zuchtwert	MW 98 68% -234 +0,01 -9 +0,14 +2		

Züchter Schwarz Stephan, ARGENBÜHL, Bienen 6

Besitzer: Egger Christian, RETTENBERG, Greggenhofen 13

Vorführer: Büchele Laura

OA-Süd

**74 LINDSEY****DE 09 52874410****Geboren :31.01.18****gekalbt: 04. Kalb: 27.09.23**

V:FEUERBERG	10/00356694	VV:FEUERSTEIN	10/00344680
M:FANFARE	DE 09 50730981	MV:JONGLEUR	10/00608379

Mittlere Lebensleistung	4/ 2,2 10171 4,24 432 3,50 356
Gesamtzuchtwert	109 58%
Zuchtwert	MW 105 72% +428 -0,22 +0 -0,05 +11

Züchter u.

Besitzer: Fam. Müller, OBEROSTENDORF, Lengenfelder Str. 7

Vorführer: Müller Antonia

Füssen

**75 GOLDI****DE 09 53471245****Geboren :15.12.17****gekalbt: 04. Kalb: 29.09.23**

V:VANPARI	10/00354130	VV:VASIR	10/00342595
M:GALA	DE 09 47571206	MV:ZAMAR	10/00344566

Mittlere Laktationsleistung	4/3/298 8911 4,44 395 3,81 340
Gesamtzuchtwert	118 64%
Zuchtwert	MW 116 75% +338 +0,15 +26 +0,07 +18

Züchter u.

Besitzer: Schindele Richard, UNTERTHINGAU, Reichenbachstraße 11

Vorführer: Schindele Christiane

OAL-West

**76 BIRDY****DE 09 53461547 ET****Geboren :24.11.17****gekalbt: 04. Kalb: 28.09.23**

V:CADENCE	10/00608468	VV:BROOKINGS	10/00608402
M:BIGGI	DE 09 44626503	MV:ZASTER	10/00608277

Mittlere Lebensleistung	4/ 2,8 9069 3,75 340 3,57 324
Gesamtzuchtwert	113 81%
Zuchtwert	MW 110 89% +701 -0,30 +4 -0,06 +21

Züchter u.

Besitzer: Berchtold Josef, PEITING, Birkland, Hofen 10

Vorführer: Berchtold Franziska

Weilheim



**Die perfekte Geschenkidee**  
Gutscheine oder Käsekörbe  
(auf Vorbestellung)

## Käsespezialitäten aus Rückholz

In unserem Werksverkauf erhalten Sie, aus gentechnikfreier Milch hergestellt, frische regionale Milch- und Käsespezialitäten.

### WERKSVERKAUF

Mo - Fr 9.00 - 17.30 Uhr  
Sa 9.00 - 12.00 Uhr

Milchwerkstraße 101  
D-87494 Rückholz

Telefon: 08369 9100-35  
laden@mvo-rueckholz.de

### VOR ORT

**rund um die Uhr**

am Verkaufsautomaten  
im Laden einkaufen.

### ONLINE EINKAUFEN

**rund um die Uhr**

erhalten Sie alle Spezialitäten  
in unserem Shop:  
[www.kaese-shop-allgaeu.de](http://www.kaese-shop-allgaeu.de)



# Kühe mit 5 Kalbungen

Kat.Nr. 77 - 82

## 77 SWISS

DE 09 51446893

Geboren :30.09.16

gekalbt: 05. Kalb: 19.03.23

V:ANIBAL	10/00608429	VV:VIGOR	10/00608320
M:SANDRA	DE 09 48531972	MV:JONTRA	10/00354608
Lebensleistung		37182 1434 1324	
Mittlere Lebensleistung		5/ 4,0 9373 3,86 361 3,56 334	
Gesamtzuchtwert		108 81%	
Zuchtwert		MW 102 89% +383 -0,28 -6 -0,06 +9	

Züchter u.

Besitzer: Weise-Lang GbR Stockingen Dairy, HALBLECH,Stockingen 1

Vorführer: Spatz Theresa

Füssen

## 78 EBOLA

DE 09 50186548

Geboren :01.09.15

gekalbt: 05. Kalb: 30.04.23

V:VIAMALA	10/00344890	VV:VANPARI	10/00354130
M:ELSA	DE 09 47842647	MV:PUROFF	10/00354255
Lebensleistung		48352 2162 1934	
Mittlere Lebensleistung		5/ 4,6 10431 4,47 466 4,00 417	
Gesamtzuchtwert		115 58%	
Zuchtwert		MW 112 71% +542 -0,05 +19 -0,05 +16	

Züchter u.

Besitzer: Amberg Georg, UNTERTHINGAU,Kemptener-Wald-Str. 5

Vorführer: Amberg Leopold

OAL-West

## 79 ALPENGIRL

DE 08 16289309

Geboren :23.01.16

gekalbt: 05. Kalb: 15.05.23

V:ANIBAY	10/00435228	VV:ANIBAL	10/00608429
M:ADRIA	DE 08 15315349	MV:	DE 09 44207425
Lebensleistung		41981 1909 1451	
Mittlere Lebensleistung		5/ 3,6 11679 4,55 531 3,46 404	
Gesamtzuchtwert		120 81%	
Zuchtwert		MW 111 89% +624 -0,07 +21 -0,13 +12	

Züchter u.

Besitzer: Hörmann Andreas, KIRCHDORF,Unteropfingen,Kirchenweg 19

Vorführer: Hörmann Teresa

BaWÜ

## Kühe mit 5 Kalbungen

Kat.Nr. 77 - 82

# 80

## KATRIN

### DE 08 16605568

Geboren :29.07.16

gekalbt: 05. Kalb: 26.05.23

V:ASSAY	10/00435234	VV:ANIBAL	10/00608429
M:KATHI	DE 08 14546301	MV:VITER	10/00435023
Lebensleistung		31450 1342 1073	
Mittlere Lebensleistung		5/ 3,6 8743 4,27 373 3,41 298	
Gesamtzuchtwert		95 58%	
Zuchtwert		MW 95 72% -113 -0,05 -8 -0,03 -6	

Züchter u.

Besitzer: Zimmermann Michael, BAD WALDSEE, Obermöllenbronn 1

Vorführer: Zimmermann Simon

BaWÜ

# 81

## EMMI

### DE 08 16466561

Geboren :30.08.16

gekalbt: 05. Kalb: 05.08.23

V:PUCK	10/00344320	VV:PREJULA	10/00351455
M:EMMA	DE 08 15146861	MV:PAYSSLI ET	10/00435070
Lebensleistung		45252 1674 1459	
Mittlere Lebensleistung		5/3,7 12172 3,70 450 3,22 392	
Gesamtzuchtwert		110 81%	
Zuchtwert		MW 105 89% +746 -0,24 +11 -0,24 +7	

Züchter u.

Besitzer: Fuchs Bernhard GbR, ARGENBÜHL, Schnaidt 5

Vorführer: Fuchs Fabian

BaWÜ

# 82

## HEDWIG

### DE 08 16225943

Geboren :08.06.15

gekalbt: 05. Kalb: 28.08.23

V:	DE 08 15283021	VV:PAYSSLI ET	10/00435070
M:HILDEGART	DE 08 14252915	MV:ELLECTION	10/00435008
Lebensleistung		44428 2010 1692	
Mittlere Lebensleistung		5/ 4,8 9314 4,52 421 3,81 355	
Gesamtzuchtwert		97 54%	
Zuchtwert		MW 100 69% +41 +0,01 +3 -0,03 -1	

Züchter u.

Besitzer: Zimmermann Michael, BAD WALDSEE, Obermöllenbronn 1

Vorführer: Kreuzer Carmen

BaWÜ

# WAHL hat's!

Alles für Rind und Stall



 **WAHL**  
[agrar-fachversand.com](http://agrar-fachversand.com)



## Wir gratulieren allen Ausstellern der Bundesjungzüchterschau 2023

**Treff Milchleistungsfutter aus der Staudachmühle**  
Für Höchstleistung bei bester Tiergesundheit

**Treff Milchaustauscher und Kälberfutter**  
Der sichere Weg vom Kalb zum Wiederkäuer

**Karl Schneider GmbH & Co. KG**

**STAUDACHMÜHLE**

**D-88145 Hergatz**

Telefon: 0049-7522-9709-0

Telefax: 0049-7522-3055

Mail: [info@staudachmuehle.de](mailto:info@staudachmuehle.de)

Web: [www.staudachmuehle.de](http://www.staudachmuehle.de)

**pastus**+



# Verlosungstiere

## 1. Preis

**101 Jungkuh** DE 09 56070148 geb. 20.11.20  
1 PM 27,9 1. Kalb: 27.08.23

Gesponsert von: **Rinderbesamungsgenossenschaft Memmingen eG und Zimmermann Stalltechnik**

Vaselino 10/346500 18	Vassli 10/435179 27
gGZW 131 93%	gGZW 127 99%
MW 126 98% +860 +0,17 +51 -0,04 +28	MW 119 99% +878 +0,05 +41 -0,14 +19
2T 7900 4,83 382 3,78 299	
ND 102 78% P 102 97%	1304 DE 09 49576055
ZZ 119 95% M 94 96%	G 113 69%
EX 107T 104 108 113 115 G 113	MW 113 79% +279 +0,13 +22 +0,07 +16
Isabela DE 09 53063411	Blower 10/608632 18
G 95 56%	gGZW 91 98%
MW 97 69% -617 +0,29 -5 +0,25 -5	MW 99 99% -194 -0,02 -10 +0,12 +2
2 / 1/305 6926 4,68 324 4,00 277	Irmli DE 09 50037458
HL:22 6589 4,91 324 4,13 272	G 100 56%
	MW 99 69% -653 +0,40 +1 +0,30 -3
	2 / 1/305 7786 4,62 360 4,24 330
	MMV: Voice 10/608399 18

## 2. Preis

**102 Jungrind** DE 09 57864571 geb. 27.07.22  
gGZW 132 70% MW 119 80% +484 +0,15 +32 +0,05 +22

Gesponsert von: **Zweckverband f.k. Besamung Greifenberg**

Volantis 10/356955 02	Vorsprung 10/608738 A1
gGZW 135 78%	gGZW 130 94%
MW 122 86% +1113 -0,10 +38 -0,15 +27	MW 115 98% +911 -0,18 +23 -0,12 +22
ND 114 67% P 117 77%	Himiko DE 09 53197030
ZZ 110 76% M 111 81%	G 125 82%
EX 0T 106 98 109 114 G 113	MW 117 90% +782 -0,09 +25 -0,05 +24
Darina DE 09 54231630	Visor 10/345735 02
gGZW 120 78%	gGZW 129 95%
MW 111 87% -147 +0,36 +21 +0,20 +10	MW 112 99% +31 +0,40 +33 +0,09 +8
3 / 2/ 302 6584 5,09 335 4,10 270	Dorle DE 09 48613179
HL:22 6870 4,89 336 4,09 281	G 115 70%
EX 1.* 76-80-84-86 (82) KH:142	MW 111 81% +385 -0,08 +10 +0,05 +18
	7 / 6,6 9692 4,13 400 3,76 364
	MMV: Huxany 10/356538



# Saubere Energie und exzellenter Service.



vwk Produkte verbinden saubere Energie mit  
bestem Service. Weil für uns die Kundenbe-  
ziehung nicht am Stromzähler endet.

  
Energie für Generationen.



**Denn die Jugend  
ist unsere Zukunft!**

**Morgen  
kann kommen.**  
Wir machen den Weg frei.

Als persönlicher Ansprechpartner vor Ort sind wir schon ab der Geburt für unsere Kunden da, um diese ein lebenslang zu begleiten. Ganz nach unserem Motto: „Morgen kann kommen. Wir machen den Weg frei.“

**Volksbanken Raiffeisenbanken**  
im Ostallgäu und Kaufbeuren

# NUR DAS BESTE FÜR IHR TIER



- MILCHAUSTAUSCHER**
- MINERALFUTTER**
- LECKMASSE**
- ERGÄNZER**
- ETC.**



Fulminant GmbH | Messkircherstr. 165, 78333 Stockach  
Tel.: +49 7771 91435-0 | [www.fulminant-futtermittel.com](http://www.fulminant-futtermittel.com)



Fordere Deine  
Infobroschüre an! ✓



### **Beratung, Planung, Ausführung**

Das Lely Center Baisweil ist Dein Ansprechpartner für automatisierte Technik im Stall. Wir begleiten Dich von der Beratung und Planung bis zur Inbetriebnahme.



Tel. 08340/97889-0 · [www.leyl.com/baisweil](http://www.leyl.com/baisweil)

Rinderstall - Schweinestall - Hühnerstall - Pferdestall - Sonstige Tierarten

## **ENTMISTUNGSTECHNIK** ...Für Ihren Stall!



**Die Peter Prinzing GmbH -**

**Ihr zuverlässiger Partner für professionelle Entmistungstechnik**

Entwicklung, Konstruktion, Montage, Service - Alles aus einer Hand, Made in Germany!

Fragen Sie uns - Wir beraten Sie gerne!

**Prinzing**  
— MASCHINENBAU —

Peter Prinzing GmbH  
Maschinenbau  
89173 Lonsee-Urspring

Tel.: 07336-96100  
E-Mail: [info@prinzing.eu](mailto:info@prinzing.eu)  
Web: [www.prinzing.eu](http://www.prinzing.eu)

Schieber - Antriebswinden - Umlenkrollen - Steuerungen - Entmistungsroboter

# Ein herzliches Vergelt's Gott an unsere Sponsoren

MSD Tiergesundheit  
Sonntag Stallbau GmbH  
Rinderbesamungs-Genossenschaft Memmingen eG  
BSG – Besamungsgenossenschaft Greifenberg Zimmermann  
Stalltechnik  
Erzeugergemeinschaft Schlachtvieh  
teo farm GmbH  
Weissachmühle GmbH  
Milchwerke Berchtesgardener Land Chiemgau eG  
Bundesverband Deutscher Milchviehalter e.V. Kreisverband  
der Volks- und Raiffeisenbanken in OAL und KF Illwerke vkw  
Farmshop S+S GmbH  
Zott SE & Co. KG  
WOLF System GmbH  
Treber - Vertriebsgesellschaft GmbH  
Molkerei Gropper GmbH & Co. KG  
Bergophor Futtermittelfabrik Dr. Berger GmbH & Co. KG  
Shippers GmbH  
Tierarztpraxis Dr. Gerhard Birkenmaier  
Josera GmbH  
Trouw Nutrition Deutschland GmbH  
Raiffeisenbank Bidingen eG  
profisecura Wirtschaftsdienst GmbH  
Peter Prinzing GmbH  
Schellinger KG  
Karl Schneider GmbH & Co. KG Staudachmühle  
Fulminant GmbH  
Wirth Otmar Agrarhandel u. Gartenmarkt GmbH & Co. KG  
Milchverwertung Ostallgäu  
Penergetic Vertrieb Deutschland e.K.  
Lely Center Baisweil  
Claas Württemberg GmbH  
Wahl GmbH  
Moduulbouw BV / MAYO  
BBA GmbH  
SANO - Moderne Tierernährung GmbH  
Maschinenring Allgäu-Bodensee e.V.  
Babel Berghof Landgasthof  
Bayerischer Bauernverband  
Holzbau Zimmerei Reichart  
Genes Diffusion GmbH  
TreuKontax Steuerberatungsgesellschaft mbH  
DeLaval GmbH



## **Förderung nutzen, Zukunft sichern.**

BBA GmbH- Euer unabhängiger und kompetenter Partner für Bauvorhaben in der Landwirtschaft wünscht Euch viel Spaß bei der Bundesjungzüchterschau und gute Zuchtergebnisse!

Unser Angebot umfasst u.a. folgende Themen:

- ▶ Stallbauförderung
- ▶ Ferienwohnungen, Hofcafés, Direktvermarktung
- ▶ Energieberatung
- ▶ PV-Anlagen und Stromspeicher
- ▶ Biogas bis 75 kW

**Holt Euch für die weitere Entwicklung Eures Betriebes die Unterstützung der BBA!**

Euren Ansprechpartner vor Ort findet Ihr auf unserer Homepage



Beratung · Betreuung · Agrarstruktur GmbH, Salinstraße 1, 83022 Rosenheim  
Tel.: 08031 - 79732 - 0 | [info@bba-baubetreuung.de](mailto:info@bba-baubetreuung.de)

[www.bba-baubetreuung.de](http://www.bba-baubetreuung.de)

# Notizen

---

---

---

---

---

---

---

---

---

---

**MASCHINEN- UND  
BETRIEBSHILFSRING**  
Allgäu-Bodensee e.V.



**MR Dienstleistungs GmbH**  
Oberallgäu / Lindau



**Maschinenring  
Service GmbH**  
Württembergisches Allgäu



- ✓ Betriebs- und Haushaltshilfe
- ✓ Maschinenvermittlung
- ✓ Überbetriebliche Ernteketten
- ✓ Antragstellungen
- ✓ Düngeberechnungen
- ✓ Einkaufsvorteile
- ✓ Schlachtvieh
- ✓ Winterdienst
- ✓ Grünflächenpflege
- ✓ Rodungsarbeiten
- ✓ Rekultivierung, Ansaaten
- ✓ Kehrdienste
- ✓ Photovoltaik-Reinigung
- ✓ Versicherungen

---

**Salzstr. 6 • 88145 Hergatz • Tel: (08385) 9225-0**  
**Wangener Str. 70 • 88299 Leutkirch • Tel: (07561) 4021**

**Mail: [mrab.hergatz@maschinenringe.de](mailto:mrab.hergatz@maschinenringe.de)**

**Web: [www.mr-ab.de](http://www.mr-ab.de)**

**[maschinenring\\_allgaeubodensee](#)**



# ZUCHTTIERE DIREKT VOM ZUCHTVERBAND

Jährlich **30 Auktionen** mit einem  
Angebot von ca. **4.000 Jungkühen**  
sowie wöchentliche **Kälbervermarktung**  
mit mehr als **800 Kälbern** aller Rassen!



**PRO RIND** · Kemptener Straße 46 · 87647 Unterthingau  
Telefon +49 (0) 83 77 - 9 2880-0 · [WWW.PRORIND.DE](http://WWW.PRORIND.DE)



*Brown Swiss*  
**Bundes  
jungzüchterschau**  
04. November | Unterthingau **2023**

Mit freundlicher Unterstützung von

